

1570.

Z Líšně.



Dež sem šla na ho - de, be-la sem rá - da, bě - že - la sem  
ve - li - kó ra - dostó haž sem hopad-la, zlá-ma - la sem



po tráv-ní-čko, aj ju-cha, ju-cha-cha, jož so šmat-la - vá.  
si no - ži - čko,

1571.

Z Líšně.

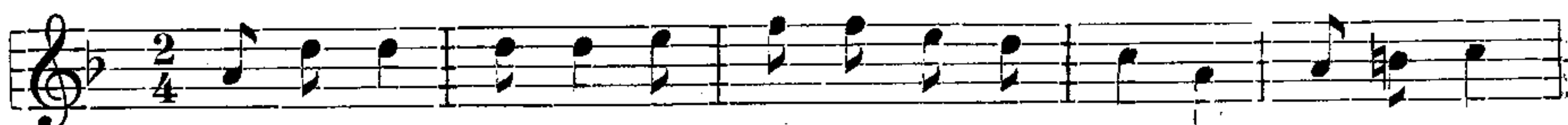

Ho - de, ho - de, ho-de, na - dě - la - le ško-de: ne-jed-na



fra-je-ka bez šu-háj-ka bo-de.

1572.

Od Val. Meziříčí.

*Rychleji.*

Za zlé ne - měj - te, že zme tu by - li a váš po-



cti - vý dům na-ščí - vi - li.

[ : Za zlé nemějte, že zme tu byli : ]

[ : a váš poctivý dům naščívili : ]

[ : Že zme tu byli, za zlé nemějte : ]

[ : a s pánem Bohem tu ostávejte. : ]